

תרבות ופנאי

CULTURE AND LEISURE



פרק 10 - תרבות ופנאי

מבוא

בחיפה פועלים מגוון מוסדות תרבות מרכזיים ביניהם מוזיאונים, תיאטראות, אולמות תרבות, ספריות עירוניות, מרכזים קהילתיים, שבהם מתקיימים אירועי תרבות בתחומי המוסיקה, ספרות, קולנוע, מחול, תיאטרון ועוד. אירועי התרבות המתקיימים בעיר באופן מסורתי מושכים מבקרים רבים מחוץ לחיפה, וכן אירועי ספורט ופסטיבלים ייחודיים, כגון פסטיבל הסרטים הבינלאומי, פסטיבל חיפה הבינלאומי להצגות ילדים ופסטיבל החג של החגים באזור ואדי ניסנאס והמושבה הגרמנית.

בשנת תשפ"ד 2023/24 השתתפו למעלה מ-102 אלף תלמידי גן ובתי ספר בפעילויות במוסדות התרבות בעיר, במסגרת פעילויות "סל תרבות" של המחלקה לחינוך חברתי וערכי שבעיריית חיפה. בבתי הספר היסודיים בעיר המשמשים את המערכת הקהילתית, אשר במסגרתם מתקיימים חוגים לילדים, נוער ומבוגרים, השתתפו בשנה זו מעל 13,000 משתתפים בחוגים מגוונים, ביניהם חוגי אמנות, מוזיקה וספורט.

מוזיאונים

בחיפה פועלים שישה מוזיאונים עירוניים: מוזיאון חיפה לאמנות שכולל את המרכז לאמנויות, המוזיאון הימי הלאומי, מוזיאון טיקוטין לאמנות יפנית, מוזיאון העיר, מוזיאון מאנה כץ ומוזיאון הרמן שטרוק. בשנת 2024 ביקרו במוזיאון חיפה כ-140 אלף מבקרים, ביניהם תלמידים, מבוגרים וחיילים, שהתרשמו מתערוכות קבע ותערוכות זמניות (הוצגו 25 תערוכות). לצד התערוכות, מתקיימים במוזיאון חיפה סיורים מודרכים, בהם נוטלים חלק עשרות אלפי מבקרים מדי שנה. בשנת 2024 השתתפו בסיורים למעלה מ-55 אלף מבקרים, היקף הגבוה בכ-50% בהשוואה לשנת 2021. בנוסף למוזיאונים אלה פועל בעיר מוזיאון המדעטק, המוזיאון הלאומי למדע, טכנולוגיה וחלל שמושך אליו מבקרים רבים. בשנת 2024 ביקרו במוזיאון המדעטק כ-168 אלף מבקרים, נתון הנמוך בכ-40% לעומת שנה קודמת. מוזיאון מרכזי נוסף הוא מוזיאון הכט שהוקם בשנת 1984 ביוזמתו של ד"ר ראובן הכט ובו אוסף של פריטים ארכיאולוגיים שנמצא באוניברסיטת חיפה, ובו ביקרו בשנת 2024 כ-78 אלף מבקרים (לעומת כ-30 אלף בשנים 2020-2021). במתחם תחנת חיפה מזרח, נמצא מוזיאון הרכבת, ובו מוצג אוסף של קרונות וקטרים משופצים במבני אבן ישנים משנת 1892. בשנת 2024 ביקרו במוזיאון הרכבת כ-7 אלף איש. מוזיאונים נוספים שפועלים בעיר הם המוזיאון לאדריכלות, שמוקדש לחייו ולפועלו של האדריכל החיפאי מונו גיתאי-ויינרויב, מוזיאון ההעפלה וחיל הים, המוזיאון הארכיאולוגי לדגן בישראל, בית האמנים על שם שאגאל והמוזיאון לפרהיסטוריה שנמצא בגן החיות שעל הכרמל.

תיאטראות ציבוריים, מרכזי תרבות ואולמות ציבוריים

בחיפה פועלים התיאטרון העירוני חיפה ותיאטרון בית הגפן, תיאטראות יוצרים עם הפקות עצמיות, הכוללות קו פרודוקציה ואימפרוביזציה והצגות לילדים ונוער. בשנת 2024 צפו למעלה מ-100 אלף איש בהצגות בתיאטרון העירוני חיפה, נתון הגבוה בכ-10% בהשוואה לשנה קודמת. זו השנה הרביעית ברציפות בה נצפית עלייה עקבית במספר הצופים. סך רוכשי מנויים למבוגרים וילדים עמד בשנה זו על כ-4,680 לעומת ממוצע של כ-9,600 בשנים 2019-2015. מדי שנה מתקיימים בעיר פסטיבלי תיאטרון לילדים, לרבות פסטיבל בינלאומי להצגות ילדים, שבהם מבקרים אלפי צופים. בית הגפן, מרכז תרבות ערבי יהודי הפועל בעיר, מעלה עשרות הפקות עצמיות והצגות ילדים, בהם צופים מדי שנה עשרות אלפי צופים. בשנת 2024 בפרט, עמד מספר הצופים בהצגות תיאטרון בית הגפן על כ-38 אלף.

הפירמידה הינו מרכז לאמנות עכשווית בואדי סאליב, שנוסד על ידי קבוצת אמנים ביניהם, יעקוב דורצין, ישראל ורטמן, יהודה יציב, אברהם אילת, מורל דרפול, ובלו סמיון פינרו. בשנת 2014 ביצעה עיריית חיפה שיקום ובנייה של חללים לתצוגה (גלריה) וסדנאות יצירה לאמנים. הפירמידה משתרעת על שטח של כ-3,000 מ"ר, ובה 18 סדנאות אמנים וגלריה מוזיאלית. ב-2017 נפתחה הפירמידה מחדש בתערוכה לכבוד מייסדי הפירמידה, ומאז מפעילה העירייה את הפירמידה כמרכז לאמנות עכשווית משמעותי בעולם האמנות הישראלי, שמתכתב עם הסביבה שהוא חי בה ועם האמנות בארץ ובעולם.

אולמות ציבוריים נוספים המארחים ומציגים על במותיהם הצגות תיאטרון ומופעים הם: אודיטוריום חיפה, אולם רפפורט, מרכז הקונגרסים, היכל הספורט רוממה, אולם קריגר, בית נגלר, בית אבא חושי, תיאטרון הצפון ומרכז גסטון דפר.

מרכזים קהילתיים, יחידות קהילתיות ומתנ"סים

בחיפה פועלים מתנ"סים ומרכזים קהילתיים, המציעים פעילות ענפה לילדים ומבוגרים בתחומי אמנות פלסטית, תיאטרון, מוסיקה, מחול, ספורט, סדנאות, הרצאות ומועדונים חברתיים. בשנת תשפ"ג 2022/23 התקיימו למעלה מ-2,900 פעילויות במרכזים הקהילתיים, בהם נטלו חלק כ-265 אלף משתתפים, היקף הגבוה בכ-20% בהשוואה לשנה קודמת. בתי הקהילה בעיר הינם הגופים העירוניים והשותפים האמונים על תהליכי בניו ופיתוח הקהילה, תוך מתן היצע של פעילות קהילתית איכותית ענפה ברחבי העיר. בעיר פועלים למעלה מ-30 מרכזים קהילתיים, 9 מרכזי נוער וכן 17 מרכזי מיל"ב (מועדוני קשישים) שפונים לאוכלוסיית האזרחים הוותיקים.

מוסיקה

בחיפה פועלים מספר גופי מוסיקה מרכזיים: התזמורת הסימפונית חיפה, הקונסרבטוריון למוסיקה על שם סמואל רובין, הקונסרבטוריון למוסיקה על שם דונייה וייצמן, ומרכז יובל למוסיקה ותזמורות נוער. בשנת 2024 קיימה התזמורת הסימפונית חיפה 113 קונצרטים, בהם ביקרו כ- 52 אלף צופים. בקונסרבטוריון למוסיקה על שם סמואל רובין, לומדים מדי שנה כ-300 תלמידי גנים, בתי ספר ומבוגרים. כמחצית מהתלמידים לאורך השנים לומדים נגינה בפסנתר, כ-20% לומדים נגינה על כינור והיתר לומדים נגינה על צ'לו, חליל, ויולה, קלרינט, וסקסופון. במרכז יובל למוסיקה ותזמורות נוער, מתחנכים אלפי ילדי גנים ותלמידים בלימודי ריתמוסיקה (מחיפה והסביבה), כלי נשיפה, הקשה, פסנתר, מיתר וקשת ועוד. במרכז פועלות 6 תזמורות (ביניהם 4 תזמורות כלי נשיפה ו-2 תזמורות כלי קשת) וכן פועלים 6 הרכבים קאמריים. בשנת 2024 השתתפו כ-200 בני נוער בתזמורות הנוער, בהרכבים קאמריים ובתזמורות כלי נשיפה, מיתר וקשת. עוד פועלים בחיפה הרכבים מוסיקליים כגון חברות זמר עירוניות ויצוגיות ותזמורות.

ספריות עירוניות

בחיפה פועלות 18 ספריות עירוניות ברחבי העיר, בהן כ-750 אלף ספרים. בשנת 2024 הסתכם מספר המנויים (נוער ומבוגרים) בכ-23 אלף, היקף הנמוך ב-35% בהשוואה למספר המנויים לפני עשור. מספר השאלות הספרים עמד בשנה זו על כ-292 אלף, היקף הנמוך בכ-30% לעומת מספר השאלות לפני עשור. בספריות העירוניות נערכות מידי שנה פעילויות תרבות והעשרה מגוונים לציבור הרחב ולכלל הגילאים. מספר המבקרים בספריות אשר השתתפו בפעילויות תרבות בשנת 2024 עמד על כ-13 אלף משתתפים. בשנה זו התקיימו 221 מפגשי תרבות, ביניהם שעות סיפור לילדים, הצגות לילדים, מפגשים עם סופרים, הרצאות למבוגרים, דיונים על ספרים וסדנאות לכתבה יצירתית.

גנים ופארקים

ברחבי העיר מצויים 249 גנים ציבוריים ופארקים, שבהם מבקרים רבבות אנשים. הבולטים והייחודיים שבהם הם הגנים הבהאיים בחיפה, שהוכרו על ידי אונסק"ו כאתר מורשת עולמית תרבותי בשנת 2008. הגנים הבהאיים בנויים מ-19 גנים המשתרעים לאורכו של המדרון הצפוני של הר הכרמל, ומהווים מקור משיכה לתיירות פנים וחוף. במקום נערכים סיורים מודרכים מתואמים מראש, ובשנה ממוצעת עומד מספר המבקרים בהם על עשרות אלפים. מספר המבקרים בגנים שלא במסגרת סיורים נאמד במאות אלפים. פארקים בולטים נוספים בעיר הם פארק שקמונה ופארק הכט שנמצאים על חוף הים, גן הפסלים שנמצא בכרמל הצרפתי וצופה למפרץ חיפה, ובו מוצגים עשרות פסלי ברונזה של הפסלת אורסולה מלבין. גן החיות הלימודי בחיפה, שנוסד ב-1949 על ידי פנחס כהן, ובו מגוון בעלי חיים, מארח בכל שנה למעלה מ-100 אלף מבקרים.

ספורט

בחיפה מתקיימים מדי שנה אירועי ספורט ופעילויות לקהל הרחב הכוללות הליכה, ריצה, ריקודים, פעילות כושר גופני (טאי-צ'י, יוגה, פילטיס, פעילויות לילדים), טניס, כדורסל, כדורגל, כדורעף, אקרובטיקה, שחייה ושייט. בכל שנה משתתפים באירועי הספורט השונים עשרות אלפי איש. בשנת 2018 נחנך מתקן המתחים WORKOUT הגדול ביותר בארץ הממוקם בחוף הים בקצה הדרומי של טיילת דדו, שכולל מתחים, מקבילים, סולמות ומותאם למתאמנים מקצועיים וחובבי ספורט.

במבואותיה הדרומיים של חיפה, פועל אצטדיון הכדורגל על שם סמי עופר, המשתרע על שטח של כ-145 דונם. האצטדיון שנבנה בסטנדרטים בינלאומיים מכיל כ-31 אלף מושבים מקורים. בשנת 2024 התקיימו באצטדיון 43 משחקי כדורגל, ביניהם משחקי ליגת העל, גביע המדינה, גביע טוטו ומשחקים בינלאומיים. מספר הצופים באצטדיון בשנה זו, עמד על למעלה מ-480 אלף איש. בנוסף לאירועי הספורט, פועל האצטדיון כמרכז כנסים ואירועים, ומתקיימים בו גם סיורים, הופעות, ירידים ותערוכות. במתחם האצטדיון פועלים שטחי מסחר הכוללים מסעדות, מרכז רפואה וספורט, מוזיאון וחנות אוהדים של מכבי חיפה.

ברחבי העיר מצויים כ-370 מתקני ספורט, ביניהם אצטדיון האתלטיקה על שם קרלי קריגר, 8 מרכזי ספורט נופש ופנאי, 64 אולמות ספורט גדולים, 7 מגרשי כדורגל, 6 בריכות שחייה, 26 מגרשי טניס, 68 מגרשי כדורסל ו-26 חדרי כושר. בעיר מסלולי הליכה ואופניים משולבים, הממוקמים בפארק הכט ופארק שקמונה. מסלולי הליכה נוספים מוסדרים נמצאים בחוף דדו, טיילת בת גלים, טיילת חולדה גורביץ, טיילת קריית אליעזר, טיילת לואי, חוף קריית חיים, דרך אבא חושי, מסלול חי בר יערות הכרמל וסובב אצטדיון סמי עופר. מסלולי אופניים נמצאים גם בנחל אזוב וביערות הכרמל. בשנת 2016 נחנך פארק הסקייטפארק המשתרע על שטח של 2.5 דונם בשטחי פארק הכט, ומציע מסלולי החלקה לחובבים ולמקצוענים. תוספת משמעותית לפארק הוא מסלול אופניים מפותל הנמצא בצמוד לפארק.

חופים וטיילות

בחיפה ישנם שישה חופים מוכרזים המותרים לרחצה, המשתרעים לאורך 3 ק"מ: חוף הכרמל, החוף השקט, חוף דדו-צפון, חוף דדו-דרום, חוף בת גלים וחוף קריית חיים. בחופים אלה 13 תחנות הצלה פעילות. טיילת פארק הכט וטיילת לואי, וכן הטיילות בחוף דדו, חוף קריית חיים, הכרמל ובת גלים, מהווים מרכזי בילוי וספורט לתושבי העיר ולבאים מן החוף. חופי חיפה מארחים אירועי ספורט המוניים, כדוגמת תחרויות הטריאתלון, טאי-צ'י, קפוארה, קבוצות ריצה, כדורגל חופים, זומבה, יוגה, תחרויות שיט ואירועים נוספים כגון הרקדות. בכל שנה מבקרים באירועי החופים עשרות אלפי משתתפים.

תנועות נוער וארגוני נוער

בחיפה קיימת פעילות ענפה של תנועות הנוער וארגוני הנוער מכלל המגזרים בעיר, ביניהם תנועות חילוניות ודתיות, תנועות מהמגזר הערבי ותנועות עם מעורבות פוליטית. פעילותן מתקיימת לאורך כל השנה, פעמיים בשבוע (למעט תנועות נוער הפועלות כמסגרת של "בית פתוח" לחניכים בהן תדירות הפעילות גבוהה יותר). תנועות הנוער עוסקות ביצירת קבוצות מנהיגות בקרב ילדים ובני נוער בכיתות ד'-י"ב והן מקבלות לשורותיהן כל ילד/ה ונער/ה המעוניינים בכך. בשנת 2024 פועלים בחיפה 24 תנועות וארגוני נוער ב- 79 סניפים ובהם כ- 16,200 חניכים.

קניונים ושווקים בחיפה

בחיפה פועלים שמונה קניונים המשתרעים על שטחים נרחבים: קניון חיפה, גרנד קניון, קניון סינמול, מרכז קסטרא, סיטי סנטר, מרכז פנורמה, מרכז חורב ומתחם חוצות המפרץ. במרכזי קניות אלה ישנם גם אולמות קולנוע, מסעדות, בתי קפה, מתחמי פעילות ובמות מופעים. בחיפה פועלים גם שווקים צבעוניים ביניהם שוק תלפיות, השוק התורכי ושוק הפשפשים.

ספרים, השאלות ומנויים בספריות העירוניות
Books, Books Lending and Library Members in the Municipal Libraries
2024-2008

10.1

מספר מנויים ¹ (נוער ומבוגרים) Number of Library Members ¹ (Adults and Youth)	מספר השאלות ¹ Number of Book Lendings ¹	מספר הספרים הדיגיטליים, ספרי השמע והסרטים Number of Digital Books, Audio Books and Movies	מספר הספרים Number of Books	שנה Year
33,000	280,000	-	364,928	2008
43,000	390,000	-	404,414	2009
44,000	416,753	-	445,000	2010
45,000	437,305	-	488,000	2011
48,000	460,000	-	520,000	2012
44,092	389,593	-	492,712	2013
35,453	427,236	-	492,568	2014
29,609	440,226	-	561,650	2015
35,781	458,843	-	601,312	2016
34,874	453,172	-	651,667	2017
22,918	373,286	11,817	694,156	2018
23,598	373,128	18,622	691,303	2019
22,142	220,227	41,860	695,285	2020
15,956	246,483	28,676	720,185	2021
23,152	326,982	27,722	718,214	2022
23,333	348,455	36,140	755,825	2023
22,881	291,995	43,695	749,671	2024

Notes: ¹Estimate

Only libraries of the municipal library department are included

Source: Department of Libraries, Branch of Culture, Haifa Municipality

הערות: ¹אומדן

נכללו ספריות הפועלות במסגרת המחלקה לספריות באגף התרבות

מקור: המחלקה לספריות, אגף תרבות, עיריית חיפה

מבקרים בספריות העירוניות
Visitors at Municipal Libraries
2024-2008

10.2

משתתפים בפעילויות תרבות Participants in Culture Activities	מספר כיתות Number of Classes	מספר מבקרים בחדרי עיון Number of Users of Reference Rooms	שנה Year
1,500	111	71,262	2008
3,240	74	77,562	2009
8,500	35	82,000	2010
13,760	74	65,280	2011
12,567	69	68,544	2012
19,130	62	145,722	2013
28,750	141	181,818	2014
22,517	91	186,644	2015
21,493	112	186,498	2016
50,338	218	188,788	2017
30,843	227	182,067	2018
26,694	115	183,400	2019
142,059	-	45,850	¹ 2020
19,680	17	24,100	2021
17,323	258	155,000	2022
14,554	15	140,000	2023
13,250	-	120,000	2024

¹ בשנת 2020, בכפוף למגבלות הסגר בתקופת מגפת הקורונה, הוסבו פעילויות התרבות לאירועים מצולמים ומקוונים

¹ In 2020, due to the closure restrictions during the coronavirus pandemic, cultural activities have been converted into photographed and online events

Source: Department of Libraries, Branch of Culture, Haifa Municipality

מקור: המחלקה לספריות, אגף תרבות עיריית חיפה

פעילויות תרבות והעשרה בספריות העירוניות
Enrichment Activities at Municipal Libraries
2024-2014

10.3

Activity	מספר מפגשים											פעילות
	2024	2023	2022	2021	2020	2019	2018	2017	2016	2015	2014	
Total	221	286	425	355	121	609	679	731	468	429	424	סה"כ
Thereof:												מזה:
Story Time for Children	113	114	257	139	57	259	244	158	120	114	156	שעת סיפור לילדים
Meeting with Author for School Children	-	5	12	12	-	15	20	57	10	4	2	מפגש עם סופר לילדי ביה"ס
"Technokat"- Story and Science Meet	-	-	-	-	-	-	-	48	72	63	50	טכנוקט- סיפור ומדע נפגשים
Plays for Children	6	21	27	¹ 110	4	12	23	20	10	10	35	הצגות לילדים יריד להחלפת ספרים
Fair Exchanging Books "Read gift"	-	2	-	7	-	5	5	7	5	5	6	משומשים "קרא תן"
Lectures for Adults	56	39	45	31	33	151	137	174	39	37	47	הרצאות למבוגרים
Creative Writing Workshop "Literature Coffee"	28	61	39	35	20	40	40	40	70	72	70	סדנה לכתיבה יצירתית
Discussions about Books	18	42	33	21	7	27	18	20	24	12	21	"קפה ספרות" דיונים על ספרים
Chess Club for Children	-	-	-	-	-	-	-	72	88	88	32	חוג שחמט לילדים
"Theatre from story" Workshop	-	2	12	-	-	24	19	52	30	24	-	סדנת "תיאטרון מהספרים"

הערות:

- בשנת 2021 הוסבו הצגות הילדים לאירועים מצולמים ומקוונים
- בשנים 2015-2016 יריד הספרים המשומשים פעל במהלך 5 ימים רצופים, כחלק מפעילות בשוק קרא תן

Notes:

- In 2021, plays for children have been converted into photographed and online events
 - During 2015-2016, the secondhand book fair operated as part of the "give and take" market for 5 consecutive days
- מקור: המחלקה לספריות, אגף תרבות עיריית חיפה

מבקרים במוסדות תרבות נבחרים בחיפה
Visitors selected cultural institutions in Haifa
2024-2020

10.4

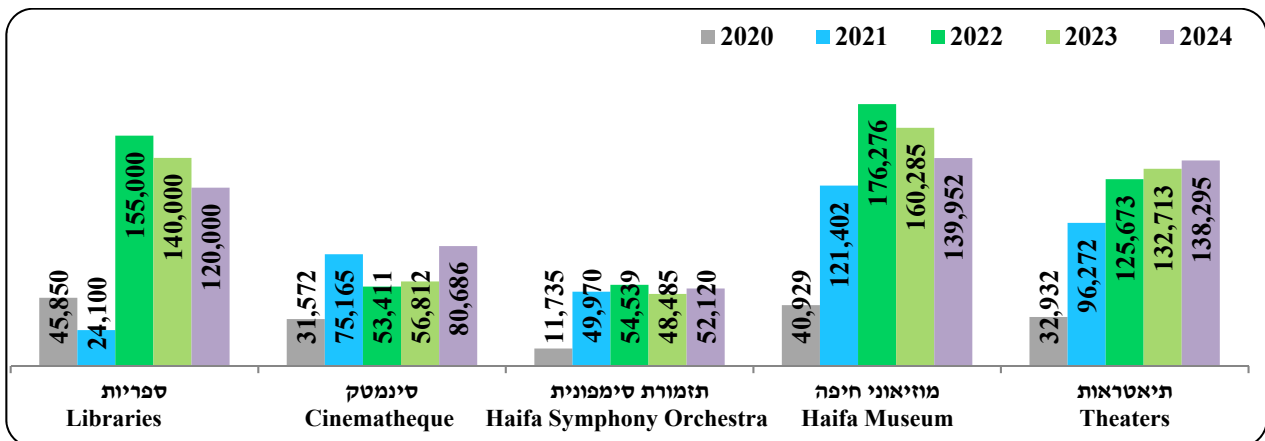

Source: Culture institutions

מקור: דיווח מוסדות התרבות

פריטי אוסף במוזיאוני חיפה
Collection Items at Haifa Museums
2024-2011

שנה Year	סה"כ ¹ Total ¹	אמנות Art	ארכיאולוגיה Archaeology	היסטוריה History	אחר ² Other ²
2011	114,748	18,787	85,763	6,884	3,314
2012	35,282	19,174	5,808	6,986	3,314
2013	35,316	19,208	5,808	6,986	3,314
2014	38,099	19,352	8,371	7,062	3,314
2015	38,702	19,948	8,372	7,068	3,314
2016	40,461	19,976	8,372	8,799	3,314
2017	42,468	20,112	8,372	10,670	3,314
2018	44,655	20,337	8,372	12,632	3,314
2019	45,936	20,506	8,372	13,744	3,314
2020	46,799	20,733	8,372	14,380	3,314
2021	47,274	20,849	8,372	14,739	3,314
2022	47,544	21,092	8,372	14,766	3,314
2023	48,383	21,254	8,372	15,443	3,314
2024	48,622	21,483	8,372	15,453	3,314

הערות: 1. כלולים מוזיאון חיפה לאמנות והמרכז לאומנויות, מוזיאון טיקוטין לאמנות יפנית, המוזיאון הימי לאומי, מוזיאון העיר חיפה, מוזיאון מאנה כץ ומוזיאון הרמן שטרוק
2. פריטי אתנוגרפיה, טבע, תפעול, מדע וטכנולוגיה
3. מוזיאון הרמן שטרוק נפתח בשנת 2013
4. בשנת 2011 הנתונים כללו פריטים ארכיאולוגיים של המוזיאון לפרהיסטוריה שהוחזרו לרשות העתיקות

Notes: 1. Included: Haifa Museum of Art, Tikotin Museum of Japanese Art, National Maritime Museum, Haifa City Museum, Mane Katz Art Center Museum and Hermann Struck Museum

2. Items of ethnography, nature, operation, science and technology

3. Hermann Struck Museum opened in 2013

4. In 2011, the data included archaeological items of the prehistoric museum that were returned to the Israel Antiquities Authority

Source: Haifa Museums

מקור: מוזיאוני חיפה

תערוכות זמניות במוזיאוני חיפה
Changing Exhibitions at Haifa Museums
2024-2013

	2024	2023	2022	2021	2020	2019	2018	2017	2016	2015	2014	2013	סה"כ
Total	23	25	21	15	19	27	25	43	26	30	25	26	
Haifa Museum of Art	9	9	10	3	8	17	12	25	11	13	8	10	מוזיאון חיפה לאמנות
The National Maritime Museum	3	2	1	1	2	-	1	3	1	4	3	3	המוזיאון הימי הלאומי
Tikotin Museum of Japanese Art	3	3	7	4	4	3	4	8	6	3	6	5	מוזיאון טיקוטין
Haifa City Museum	1	5	2	3	2	3	4	3	2	4	3	4	לאמנות יפנית מוזיאון העיר חיפה
Art Center	6	5	1	1	-	1	1	1	1	1	0	1	המרכז לאומנויות
Mane Katz Museum	-	-	-	2	1	1	-	1	2	2	1	3	מוזיאון מאנה כץ
Hermann Struck Museum	1	1	-	1	2	2	3	2	3	3	4	-	מוזיאון הרמן שטרוק

הערות: 1. מוזיאון מאנה כץ בבעלות מוזיאוני חיפה משנת 2011
2. מוזיאון הרמן שטרוק נפתח בשנת 2013
3. משנת 2022 מוזיאון מאנה כץ סגור

Source: Haifa Museums

מקור: מוזיאוני חיפה

תערוכות במוזיאוני חיפה
Exhibitions at Haifa Museums
2024-2020

10.7

Museum	תערוכות קבע Permanent Exhibitions					תערוכות זמנית Changing Exhibitions					מוזיאון
	2024	2023	2022	2021	2020	2024	2023	2022	2021	2020	
Haifa museums	2	20	22	17	15	23	25	21	15	19	סה"כ מוזיאוני חיפה
Haifa Museum of Art	1	1	1	-	-	9	9	10	3	8	מוזיאון חיפה לאמנות
The National Maritime Museum	1	19	19	17	12	3	2	1	1	2	המוזיאון הימי הלאומי
Tikotin Museum of Japanese Art	-	-	-	-	1	3	3	7	4	4	מוזיאון טיקוטין לאמנות יפנית
Haifa City Museum	-	-	1	-	1	1	5	2	3	2	מוזיאון העיר חיפה
Art Center	-	-	-	-	-	6	5	1	1	-	המרכז לאמנויות
Mane Katz Museum	-	-	-	-	-	-	-	-	2	1	מוזיאון מאנה כץ
Hermann Struck Museum	-	-	1	-	1	1	1	-	1	2	מוזיאון הרמן שטרוק

Source: Haifa Museums

מקור: מוזיאוני חיפה

מבקרים במוזיאוני חיפה
Visitors at Haifa Museums
2024-2016

10.8

	2024	2023	2022	2021	2020	2019	2018	2017	2016	
Total	139,952	160,285	176,276	121,402	40,929	179,217	179,796	196,697	192,728	סה"כ
Haifa Museum of Art	28,736	25,537	31,281	20,490	10,800	38,681	35,490	38,745	34,214	מוזיאון חיפה לאמנות
The National Maritime Museum (Includes Prehistory)	44,726	63,005	67,053	41,687	9,904	55,681	50,865	47,011	59,583	המוזיאון הימי הלאומי (כולל המוזיאון לפרהיסטוריה)
Tikotin Museum of Japanese Art	50,528	54,994	62,051	42,889	14,913	63,094	68,394	87,018	70,256	מוזיאון טיקוטין לאמנות יפנית
Haifa City Museum	11,910	13,987	13,598	11,687	3,336	12,663	11,939	10,022	12,420	מוזיאון העיר חיפה
Mane Katz Museum	-	-	-	4,013	1,605	6,010	7,848	8,509	8,158	מוזיאון מאנה כץ
Hermann Struck Museum	4,052	2,762	2,293	636	371	3,088	5,261	5,392	8,097	מוזיאון הרמן שטרוק
Visitors in Guided Tours	55,495	61,292	59,939	36,671	16,817	71,679	68,048	64,293	62,032	מבקרים מודרכים בסיוורים

הערה: 1. בשנים 2024-2022 מוזיאון מאנה כץ סגור
 2. הנתונים כוללים את המבקרים בתשלום ומבקרים ללא תשלום
 3. סך המבקרים אינו כולל את המבקרים המודרכים בסיוורים
 מקור: מוזיאוני חיפה

Notes: 1. In 2022-2024 Mane Katz museum was closed
 2. The data include paid visitors and visitors free of charge
 3. The total number of visitors does not include the visitors in guided tours

Source: Haifa Museums

מבקרים במוזיאון חיפה לאומנות, לפי סוג המבקרים

10.9

**Visitors at Haifa Museum of Art, by Type of Visitors
2024-2017**

Visitors	2024	2023	2022	2021	2020	2019	2018	2017	מבקרים
Total	28,736¹	25,537¹	31,281¹	20,490¹	10,800¹	38,681¹	35,490¹	38,745	סה"כ
Pupils	4,421	4,923	5,996	3,304	3,851	9,964	9,478	9,690	תלמידים
Adults	24,203	20,431	25,109	17,125	6,872	28,350	25,744	28,943	מבוגרים
Soldiers	78	71	59	55	42	166	141	112	חיילים
Visitors in Guided Tours	9,593	11,664	9,229	8,035	5,775	17,258	17,908	20,119	מבקרים בסיוורים מודרכים

Note: ¹Visitors include tourists

הערה: ¹המבקרים כוללים גם תיירות חוץ

Source: Haifa Museums

מקור: מוזיאוני חיפה

מבקרים במוזיאון הימי הלאומי בחיפה, לפי סוג המבקרים

10.10

**Visitors at the National Maritime Museum in Haifa, by Type of Visitors
2024-2017**

Visitors	2024	2023	2022	2021	2020	2019	2018	2017	מבקרים
Total	44,726¹	63,005¹	67,053¹	41,687¹	9,904¹	55,681¹	50,865¹	47,010	סה"כ
Pupils	8,869	13,163	16,453	4,959	4,293	21,119	18,571	16,765	תלמידים
Adults	35,767	49,674	50,472	36,695	5,579	34,343	32,067	29,993	מבוגרים
Soldiers	44	48	27	29	6	34	114	252	חיילים
Visitors in Guided Tours	24,763	32,884	32,832	17,182	6,363	29,365	24,138	18,779	מבקרים בסיוורים מודרכים

Note: ¹Visitors include tourists

הערה: ¹המבקרים כוללים גם תיירות חוץ

Source: Haifa Museums

מקור: מוזיאוני חיפה

מבקרים במוזיאון טיקוטין לאמנות יפנית בחיפה, לפי סוג המבקרים

10.11

**Visitors at Tikotin Museum of Japanese Art in Haifa, by Type of Visitors
2024-2017**

Visitors	2024	2023	2022	2021	2020	2019	2018	2017	מבקרים
Total	50,528¹	54,994¹	62,051¹	42,889¹	14,913¹	63,094¹	68,394¹	87,018	סה"כ
Pupils	6,229	6,111	6,448	3,485	1,712	8,450	7,477	9,052	תלמידים
Adults	44,078	48,573	55,222	39,255	13,129	54,195	60,556	77,815	מבוגרים
Soldiers	168	137	118	145	41	170	132	151	חיילים
Visitors in Guided Tours	14,580	11,374	13,554	7,567	2,349	15,132	13,839	15,335	מבקרים בסיוורים מודרכים

Note: ¹Visitors include tourists

הערה: ¹המבקרים כוללים גם תיירות חוץ

Source: Haifa Museums

מקור: מוזיאוני חיפה

מבקרים במוזיאון העיר חיפה, לפי סוג המבקרים
Visitors at Haifa City Museum, by Type of Visitors
2024-2017

10.12

Visitors	2024	2023	2022	2021	2020	2019	2018	2017	מבקרים
Total	11,910¹	13,987¹	13,598¹	11,687¹	3,336¹	12,663¹	11,939¹	10,022	סה"כ
Pupils	3,303	3,057	2,334	1,838	1,372	3,144	4,681	3,243	תלמידים
Adults	8,597	10,847	11,202	9,832	1,903	9,388	7,199	6,765	מבוגרים
Soldiers	3	4	7	4	33	38	21	14	חיילים
Visitors in Guided Tours	4,711	4,281	3,457	2,892	2,074	6,523	6,393	4,331	מבקרים בסיוורים מודרכים

Note: ¹Visitors include tourists

Source: Haifa Museums

הערה: ¹המבקרים כוללים גם תיירות חוץ

מקור: מוזיאוני חיפה

מבקרים במוזיאון מאנה כץ בחיפה, לפי סוג המבקרים
Visitors at Mane Katz Museum in Haifa, by Type of Visitors
2021-2016

10.13

Visitors	2021	2020	2019	2018	2017	2016	מבקרים
Total	4,013¹	1,605¹	6,010¹	7,848¹	8,509	8,158	סה"כ
Pupils	17	11	298	558	925	1,450	תלמידים
Adults	3,994	1,557	5,580	7,103	7,569	6,701	מבוגרים
Soldiers	2	-	12	13	15	7	חיילים
Visitors in Guided Tours	872	193	1,414	2,130	2,445	2,698	מבקרים בסיוורים מודרכים

Note: In 2022- 2024 Mane Katz museum was closed

¹Visitors include tourists

Source: Haifa Museums

הערה: בשנים 2024-2022 מוזיאון מאנה כץ סגור

¹המבקרים כוללים גם תיירות חוץ

מקור: מוזיאוני חיפה

מבקרים במוזיאון הרמן שטרוק בחיפה, לפי סוג המבקרים
Visitors at Hermann Struck Museum in Haifa, by Type of Visitors
2024-2017

10.14

Visitors	2024	2023	2022	2021	2020	2019	2018	2017	מבקרים
Total	4,052¹	2,762¹	2,293¹	636¹	371¹	3,088¹	5,261¹	5,392	סה"כ
Pupils	1,266	639	469	82	2	984	2,913	2,733	תלמידים
Adults	2,786	2,123	1,824	554	365	2,095	2,334	2,654	מבוגרים
Soldiers	-	-	-	-	-	2	2	5	חיילים
Visitors in Guided Tours	1,848	1,089	867	123	63	1,987	3,640	3,284	מבקרים מודרכים בסיוורים

Note: ¹Visitors include tourists

Source: Haifa Museums

הערה: ¹המבקרים כוללים גם תיירות חוץ

מקור: מוזיאוני חיפה

10.15 נתוני פעילות מדעטק - המוזיאון הלאומי למדע, טכנולוגיה וחלל בחיפה, בשנים נבחרות
Madatech Operational Data -The National Museum of Science Technology and Space in Haifa,
in Selected Years

Years	2024	2022	2020	2018	2016	2014	2012	שנים
Total Exhibitions	39	32	25	30	29	30	26	סה"כ תערוכות
Permanent	30	27	24	27	24	23	20	קבע
Changing	9	-	1	-	1	4	1	זמניות
Guests	-	2	-	2	4	2	5	אורחות
Travelling	-	3	-	1	-	1	-	נוודות
Total Collection Items	5,898	5,731	5,990	6,033	7,651	7,375	6,016	סה"כ פריטי אוסף
Science and Technology	5,898	5,731	5,613	5,537	7,074	6,798	5,439	מדע וטכנולוגיה
Architecture and Design	-	-	180	384	380	380	380	אדריכלות ועיצוב
Nature	-	-	197	112	197	197	197	טבע
Total Visitors	167,566	335,278	70,625	290,483	255,551	338,091	285,079	סה"כ מבקרים
Pupils	62,216	90,282	49,802	100,198	80,066	58,853	85,247	תלמידים
Adults	61,758	119,080	10,936	82,576	72,999	10,828	199,832	מבוגרים
Soldiers	37	1,245	135	645	764	660	-	חיילים
others	43,555	124,671	9,752	107,065	101,722	267,750	-	אחר
Visitors in guided tours	134,323	247,830	66,416	213,161	167,809	228,496	85,247	מבקרים בספורים מודרכים

הערה: החל משנת 2018, השינוי במספר פריטי האוסף נובע מהחזרת השאלות ארוכות טווח, שינויים ברישום וגניזה

Note: As of 2018, the change in the number of collection items stems from the return of long-term lending, changes in registration and archiving

Source: Madatech Museum

מקור: מוזיאון מדעטק

10.16 נתוני פעילות במוזיאון הכט בחיפה
Operational Data in Hecht Museum at Haifa
2024-2018

Operational Data	2024	2023	2022	2021	2020	2019	2018	נתוני פעילות
New Exhibitions	2	3	2	5	3	5	5	תערוכות חדשות
Permanent Exhibitions	8	8	8	8	8	8	8	תערוכות קבע
Total Collection Items	11,299	11,126	11,085	10,096	6,250	6,055	5,793	סה"כ פריטי אוסף
Total Visitors	77,778	96,256	82,199¹	33,656¹	29,356¹	86,868	90,057	סה"כ מבקרים
Thereof:								מזה:
Pupils	7,479	8,706	7,130	5,273	3,250	13,207	14,375	תלמידים
Adults	69,065	86,152	72,266	25,884	17,364	71,288	74,248	מבוגרים
Soldiers	730	122	100	40	285	665	1,434	חיילים
Tourists	504	1,276	1,655	154	647	1,708	-	תיירים
Visitors in Guided Tours	21,499	19,167	22,302	13,580	6,918	26,394	37,169	מבקרים בספורים מודרכים

Note: ¹Includes virtual platform visitors

Source: Hecht Museum

הערה: ¹כולל מבקרים בפלטפורמה וירטואלית

מקור: מוזיאון הכט

פעילות התיאטרון העירוני חיפה, בשנים נבחרות
Activities of Haifa Theater, in Selected Years

10.17

Operational Data	2024	2023	2022	2020	2018	2016	2014	2012	נתוני פעילות
Independent Productions	25.5	38	23.5	16.5	25	22	23	18	הפקות עצמיות מזה: הפקות עצמיות חדשות
Thereof: New Independent Productions	5.5	10	7	6.5	8.5	7.5	6.5	7	
Running Independent Productions	278	543	432	120.5	414	421	471	373	
Guest Performances	21	10	14	19	35	28	76	52	הצגות אורחות הרצות להצגות אורחות
Running Guest Performances	35	14	30	29	58	50	131	115	
Children Presentations	15	11	6	5	5	4	5	3	הצגות ילדים הרצות להצגות ילדים
Running Children Performances	561	220	173	11	77	26	76	54	
	Viewers and Subscription				צופים ומנויים				
Adult Subscription	4,492	4,909	5,087	3,244	8,500	10,523	9,235	10,417	מנויים מבוגרים
Children Subscription	187	280	246	11	498	419	800	320	מנויים ילדים
Total Paying Viewers	95,626	85,056	79,365	20,595	105,206	125,993	116,318	115,355	סה"כ צופים בתשלום
Total Non-Paying Viewers	5,219	6,757	5,508	457	5,294	6,500	6,598	8,228	סה"כ צופים ללא תשלום

הערה: בקטגוריית "צופים ללא תשלום" נכללים: קניינים, רכזי תרבות, תרומה לקהילה ועיתונאים

Note: The category of "free viewers" includes buyers, cultural coordinators, contribution to the community and journalists

Source: Haifa Municipal Theater

מקור: התיאטרון העירוני חיפה

פסטיבל להצגות ילדים בתיאטרון העירוני חיפה, בשנים נבחרות
Children's theatre festival in Haifa Theater, in Selected Years

10.18

Festival	2024	2023	2022	2020	2018	2016	2014	2012	פסטיבל
Sufgatron Performances	3	-	7	-	5	8	9	12	הצגות סופגטרון מספר הרצות מספר מבקרים
Running	3	-	13	-	5	8	11	16	
Visitors	538	-	2,663	-	3,477	2,935	6,461	4,570	
International Children's Performances	24	-	29	33	31	41	36	25	הצגות פסטיבל בינלאומי להצגות ילדים מספר הרצות מספר מבקרים
Theatre festival Running	92	104	92	30	84	112	117	89	
Visitors	10,889	14,043	10,882	2,578	14,142	17,296	15,141	13,590	

הערה: בשנת 2020, בכפוף למגבלות הסגר בתקופת מגפת הקורונה, בוטלו הצגות סופגטרון

Note: In 2020, due to the closure restrictions during the coronavirus pandemic, Sufgatron performances have been canceled

Source: Haifa Municipal Theatre

מקור: התיאטרון העירוני חיפה

פעילות תיאטרון בית הגפן, בשנים נבחרות
Activities of Beit Hagefen Theater, in Selected Years

10.19

Operational Data	2025	2024	2022	2020	2018	2016	2014	2012	נתוני פעילות
Type of Performances									הצגות לפי סוג
Independent Productions	19	18	20	19	21	18	16	14	הפקות עצמיות מזה:
Thereof:									הפקות עצמיות חדשות
New Independent Productions	2	2	1	2	2	3	2	3	הרצות להפקות עצמיות
Running Independent Productions	186	145	200	129	280	260	298	300	הצגות ילדים
Children Presentations	16	16	13	13	12	11	11	8	הרצות להצגות ילדים
Running Children Performances	148	115	140	129	218	157	240	247	צופים
Viewers									צופים בתשלום
Paying Viewers	46,500	36,250	40,000	11,800	84,000	78,000	84,000	86,100	צופים ללא תשלום
Non- Paying Viewers	1,400	1,200	800	80	1,200	1,500	2,000	2,000	שחקנים בתאטרון
Actors	11	9	10	11	13	11	10	-	

Source: Arab Jewish cultural center, Beit Hagefen

מקור: מרכז תרבות ערבי יהודי, בית הגפן

פעילות התזמורת הסימפונית חיפה
Haifa Symphony Orchestra Activity
2024-2021

10.20

Type of Concert	סה"כ מבקרים ² Total Visitors ²				מספר מנויים Number of Subscriptions				מספר קונצרטים Number of Concerts				סוג קונצרט
	2024	2023	2022	2021	2024	2023	2022	2021	2024	2023	2022	2021	
Total	52,120	48,485	54,539	49,970	2,640	2,439	2,787	2,966	113	91	101	79	סה"כ
Adult Subscription Series	19,184	13,355	21,555	19,365	1,399	1,152	1,618	1,492	39	33	37	31	סדרת מנויים מבוגרים
Family Subscription Series	1,472	1,679	1,798	712	163	167	151	289	5	4	5	2	סדרת מנויים למשפחה
Classical Series	9,022	11,433	9,755	7,875	1,078	1,120	1,018	1,185	17	17	20	16	סדרת קלאסי
Special ¹	22,172	22,018	21,431	22,018	-	-	-	-	52	37	39	30	מיוחד ¹

Notes: ¹Concerts not in subscription series

²Including ticket buyers and visitors free of charge

Source: Haifa Symphony Orchestra

הערות: ¹קונצרטים מיוחדים שלא במסגרת סדרת מנויים

²כולל רוכשי כרטיסים ומבקרים ללא תשלום

מקור: תזמורת סימפונית חיפה

10.21 תלמידים בקונסרבטוריון למוסיקה ע"ש סמואל רובין, לפי סוג כלי נגינה תשע"ח-תשפ"ה
Pupils at Samuel Rubin Music Conservatory, by Type of Instruments
2024/25-2017/18

Instruments	תשפ"ה 2024/25	תשפ"ד 2023/24	תשפ"ג 2022/23	תשפ"ב 2021/22	תשפ"א 2020/21	תש"פ 2019/20	תשע"ט 2018/19	תשע"ח 2017/18	כלי נגינה
Total	292	315	311	301	305	327	368	378	סה"כ
Violin	60	63	56	53	46	58	66	67	כינור
Viola	2	2	2	2	4	5	5	8	ויולה
Cello	11	10	8	9	5	7	12	17	צ'לו
Contrabass	-	2	2	1	1	1	3	5	קונטרבס
Flute	16	15	22	21	19	13	11	9	חליל
Clarinet	10	8	7	7	4	5	12	11	קלרינט
Saxophone	8	9	8	7	4	5	3	4	סקסופון
Recorder	3	4			-	-	-	-	חלילית
Piano	134	139	144	143	156	171	174	191	פסנתר
Acoustic Guitar	18	30	26	25	28	24	32	32	גיטרה אקוסטית
Voice	23	25	29	26	27	22	18	16	פיתוח קול
Development									
Pre-Instrument	7	8	7	7	11	16	32	18	טרם כלי

Note: Includes kindergarten, school pupils and adults
 Source: Samuel Rubin Music Conservatory, Haifa

הערה: הנתונים כוללים תלמידי גן, ביי"ס ומבוגרים
 מקור: קונסרבטוריון ע"ש סמואל רובין, חיפה

10.22 תלמידים בקונסרבטוריון למוסיקה ע"ש סמואל רובין, לפי שנת לימוד
Pupils at Samuel Rubin Music Conservatory, by School Year
2024/25-2022/23

School Year	תשפ"ה 2024/25				תשפ"ד 2023/24				תשפ"ג 2022/23				שנת לימוד
	ספרות המוסיקה Literature of Music		תורת המוסיקה Theory of Music		ספרות המוסיקה Literature of Music		תורת המוסיקה Theory of Music		ספרות המוסיקה Literature of Music		תורת המוסיקה Theory of Music		
	תלמידים Pupils	קבוצות Groups	תלמידים Pupils	קבוצות Groups	תלמידים Pupils	קבוצות Groups	תלמידים Pupils	קבוצות Groups	תלמידים Pupils	קבוצות Groups	תלמידים Pupils	קבוצות Groups	
Total	23	4	129	18	25	4	131	19	19	4	125	19	סה"כ
First Year	6	1	30	4	10	1	39	5	7	1	39	5	שנה ראשונה
Second Year	6	1	25	3	7	1	17	2	4	1	15	2	שנה שנייה
Third Year	7	1	17	2	4	1	10	1	4	1	11	2	שנה שלישית
Fourth Year	4	1	20	3	4	1	19	3	4	1	17	3	שנה רביעית
Fifth Year	-	-	20	3	-	-	26	4	-	-	26	4	שנה חמישית
Sixth Year and Onward	-	-	17	3	-	-	20	4	-	-	16	3	שנה שישית ואילך

Source: Samuel Rubin Music Conservatory, Haifa

מקור: קונסרבטוריון ע"ש סמואל רובין, חיפה

תלמידים במרכז יובל למוסיקה ובתזמורות נוער תשע"ח-תשפ"ה
Pupils at the Yuval Center of Music and at Youth Orchestras
2024/25-2017/18

10.23

Topic	תשפ"ה 2024/25	תשפ"ד 2023/24	תשפ"ג 2022/23	תשפ"ב 2021/22	תשפ"א 2020/21	תש"פ 2019/20	תשע"ט 2018/19	תשע"ח 2017/18	נושא
Wind Instruments	109	104	119	106	83	83	129	133	כלי נשיפה
Stringed and Bow Instruments	49	48	49	45	36	36	56	54	כלי מיתר וקשת
Recorder/ Wind Instruments in Schools	90	84	71	54	-	-	45	38	חלילית/ כלי נשיפה בבתי ספר
Percussion Instruments	22	23	27	28	16	16	34	35	כלי הקשה
Piano	84	75	74	70	49	49	67	60	פסנתר
Guitar	25	27	23	17	5	5	8	5	גיטרה
Rhythmic Music	7,500	6,000	9,000	11,000	7,500	7,500	7,500	4,500	ריתמוסיקה
Youth Orchestra תזמורת נוער									
Wind Instrument Bands	110	95	117	110	78	78	119	122	תזמורות כלי נשיפה
Stringed and Bow Instrument Bands	36	32	33	34	31	31	31	28	תזמורות כלי מיתר וקשת
Chamber Ensemble	37	29	41	12	48	48	21	22	הרכבים קאמריים
Schools Bands	30	30	22	48	-	-	-	45	תזמורות בית ספריות

Source: Yuval Center of Music and, Haifa

מקור : מרכז יובל למוסיקה, חיפה

פעילות בית הספר למוסיקה ביט בחיפה
Activities of Beat School of Music in Haifa
2024-2017

10.24

Pupils	Year / Instruments	2024	2023	2022	2021	2020	2019	2018	2017	כלי נגינה/ שנה	תלמידים
Adults	Voice Development	4	2	1	-	1	2	2	2	פיתוח קול	מבוגרים
	Keyboards	-	2	1	-	1	1	1	0	קלידים	
	Drums	4	5	2	2	1	1	5	5	תופים	
	Guitar	2	5	4	3	2	1	2	1	גיטרה	
	Piano	1	-	-	-	-	-	-	-	-	
Children	Voice Development	9	9	7	7	14	14	16	9	פיתוח קול	ילדים
	Piano	11	5	5	5	7	4	13	2	פסנתר	
	Drums	23	15	13	12	5	3	22	18	תופים	
	Guitar	14	15	12	10	10	14	33	17	גיטרה	

Source: Haifa Municipality Art, Culture and Sports Association Company

מקור : החברה לאמנות תרבות וספורט חיפה

צופים ומנויים בסינמטק חיפה
Subscribers and Viewers at Haifa Cinematheque
2024-2016

10.25

Description	2024	2023	2022	2021	2020	2019	2018	2017	2016	תיאור
Subscribers	930	826	853	973	1,170	1,179	1,069	1,139	925	מנויים
Viewers	80,686	56,812	53,411	75,165	31,572	112,381	97,132	85,075	95,301	צופים

הערה : מספר הצופים כולל מנויים ורוכשי כרטיסים שאינם מנויים
 מקור : סינמטק חיפה, החברה לאמנות תרבות וספורט חיפה

Note: The Number of Viewers Includes Subscribers and Non-Subscribers
 Source: Haifa Cinematheque, the Company of Art Culture and Sport

פסטיבל הסרטים הבינלאומי חיפה
Haifa International Film Festival
2024-2017

10.26

Year	2024	2023	2022	2021	2020	2019	2018	2017	שנה
Movies	125	116	117	222	80	153	171	172	סרטים מוקרנים
Numbers of Screenings	238	183	221	319	156	268	832	290	מספר הקרנות
Viewers	45,373	59,612	67,472	64,321	60,000	84,000	84,000	87,000	צופים

Source: Haifa Municipality Art, Culture and Sports Association Company

מקור : החברה לאמנות תרבות וספורט חיפה

פעילות גן החיות הלימודי חיפה
Haifa Educational Zoo Activity
2024-2017

10.27

Year / visitors	2024	2023	2022	2021	2020	2019	2018	2017	מבקרים / שנה
Families	70,739	85,641	98,880	95,424	61,139	92,061	87,942	83,530	משפחות
Youth in Classes at the Biological Institute	5,907	4,621	6,036	2,432	573	4,202	5,902	3,763	ילדים בשיעורים במכון הביולוגי
Visitors in Groups	3,800	12,475	8,744	5,560	913	13,045	10,962	16,300	מבקרים בקבוצות
Day Camps	329	254	761	944	490	915	596	565	קייטנות
Night Tour "Night Safari"	534	1,527	1,165	1,685	735	1,012	936	969	סיור לילי "ספארי לילה"

Source: Haifa Municipality Art, Culture and Sports Association Company

מקור : החברה לאמנות תרבות וספורט חיפה

משתתפים בפעילויות סל תרבות, לפי מקום האירוע תשע"ח-תשפ"ד

Participants School Cultural Activities, by Place of Event

2023/24-2017/18

Place of Event	תשפ"ד 2023/24	תשפ"ג 2022/23	תשפ"ב 2021/22	תשפ"א 2020/21	תש"פ 2019/20	תשע"ט 2018/19	תשע"ח 2017/18	מקום האירוע
Total	102,052	138,085	96,131	41,489	92,635	144,581	152,954	סה"כ
Thereof ¹ :								מזה ¹ :
Haifa Municipal Theatre	2,654	7,894	13,029	656	9,163	7,467	6,806	התיאטרון העירוני חיפה
Almaidan Theatre Cinematheque	-	-	-	-	-	-	3,711	תיאטרון אלמידאן
Rappaport Hall	478	1,312	579	132	761	4,067	3,463	סינמטק חיפה
Haifa Auditorium	1,332	5,159	2,507	-	2,257	6,047	7,435	אולם רפפורט
Krieger Centre	11,249	14,222	6,762	1,038	6,632	14,998	11,672	אודיטוריום חיפה
Tikotin Museum of Japanese Art	4,156	3,210	750	-	2,578	5,486	5,029	מרכז קריגר
The National Maritime Museum	1,352	642	2,889	126	1,467	2,139	2,234	מוזיאון טיקוטין לאמנות יפנית
Town Museum	1,655	2,223	2,509	1,704	1,786	3,114	3,089	המוזיאון הימי הלאומי
Haifa Museum	950	666	869	1,867	1,259	1,465	2,592	מוזיאון העיר
Hecht Museum	1,303	1,320	2,131	262	3,858	3,717	2,706	מוזיאון חיפה
Hermann Struck Museum	895	1,485	1,349	2,358	2,388	3,012	3,485	מוזיאון הכט
Beit Hagefen	381	40	281	-	57	676	1,707	מוזיאון הרמון שטרק
Beit Nagler	1,103	1,619	1,242	-	1,452	2,890	2,205	בית הגפן
Beit Aba houshy	1,658	7,105	2,924	-	3,151	6,776	6,473	בית נגלר
"Payis" Halls in Schools	651	877	-	-	3,059	5,460	5,480	בית אבא חושי
Sports Hall	1,000	4,789	1,920	-	3,209	5,938	4,508	אשכולות "פיס" בבתי הספר
North Theatre	-	-	-	-	-	-	-	היכל הספורט
Neve David Community Center	-	-	-	-	-	821	1,249	תיאטרון הצפון
Beit Biram	-	-	-	-	-	-	120	מתנ"ס נוה דוד
Lokey Hall- Leo Baeck	-	2,341	1,751	-	2,047	-	-	בית בירם
	2,400	2,159	1,775	1,159	2,706	-	-	אולם לוקיי-ליאו בק

- הערה: 1. מצוינים מקומות שבהם השתתפו מעל 1,000 תלמידים בשנה אחת לפחות
2. במהלך שנת הלימודים תשפ"ב ועד אמצע חודש מרץ, האירועים התקיימו בתוך מוסדות החינוך, ללא יציאה למוסדות התרבות בעיר בשל מגבלות הקורונה
3. הפעילויות מטעם המוזיאון הימי הלאומי בשנים תשפ"א-תשפ"ד כללו סיורים
4. הפעילות מטעם מוזיאון הכט בשנת תשפ"א כללה פעילות בית ספרית
מקור: המחלקה לחינוך חברתי ערכי ובתי"ס יסודיים, עיריית חיפה

Note: 1. Included places in which there were at least 1,000 participants during one year
2. During 2021/22 and until mid-March, the events took place inside the educational institutions without leaving to cultural institutions due to coronavirus restrictions
3. Activities on behalf of the National Maritime Museum in 2020/21-2023/24 included tours
4. Activities on behalf of Hecht Museum in 2020/21 included school activities
Source: The Department of Socially-valued Education and Primary Schools, Haifa Municipality

משתתפים בפעילויות סל תרבות, לפי נושא האירוע תשע"ח-תשפ"ד

10.29

Participants in School Cultural Activities, by Subject of Event

2023/24-2017/18

Subject of Event	תשפ"ד 2023/24	תשפ"ג 2022/23	תשפ"ב 2021/22	תשפ"א 2020/21	תש"פ 2019/20	תשע"ט 2018/19	תשע"ח 2017/18	נושא אירוע
Total	102,052	138,085	96,131	41,489	92,635	144,581	152,954	סה"כ
Plastic Art	9,993	7,802	11,365	7,328	12,464	18,204	18,961	אמנות פלסטית
Music	29,530	29,350	20,583	10,582	17,570	29,618	28,643	מוסיקה
Dance	8,334	14,337	7,543	2,886	11,103	16,672	16,920	מחול
Literature	15,403	14,655	12,933	2,858	12,707	20,277	18,777	ספרות
Cinema	7,808	12,761	10,523	4,250	6,614	15,722	9,545	קולנוע
Theatre	30,984	59,180	33,184	13,585	32,177	44,088	60,108	תיאטרון

מקור: המחלקה לחינוך חברתי ערכי ובתי"ס יסודיים, עיריית חיפה

Source: The Department of Socially-valued Education and Primary Schools, Haifa Municipality

משתתפים בפעילויות סל תרבות, לפי סוג מוסד משתתף תשע"ח-תשפ"ד

10.30

Participants in School Cultural Activities, by Participating Institution

2023/24-2017/18

Participating Institution	תשפ"ד 2023/24	תשפ"ג 2022/23	תשפ"ב 2021/22	תשפ"א 2020/21	תש"פ 2019/20	תשע"ט 2018/19	תשע"ח 2017/18	מוסד משתתף
Total	102,052	138,085	96,131	41,489	92,635	144,581	152,954	סה"כ
Kindergarten	15,432	16,849	82	158	24	119	14,829	גן ילדים
Primary school	70,541	88,894	73,539	27,859	56,952	90,293	79,961	בית ספר יסודי
Intermediate school	9,835	16,645	13,754	8,390	18,403	27,561	26,921	חטיבת ביניים
Secondary school	6,244	15,697	8,756	5,082	17,256	26,608	31,243	בית ספר תיכון

Note: A participant may be included in more than one activity

הערה: משתתף יכול להיכלל ביותר מפעילות אחת

מקור: המחלקה לחינוך חברתי ערכי ובתי"ס יסודיים, עיריית חיפה

Source: The Department of Socially-valued Education and Primary Schools, Haifa Municipality

מערכת קהילתית, משתתפים בחוגים בבתי ספר תשפ"ד
Community System - Participants in Courses at Schools 2023/24

10.31

מבוגרים Adults		ילדים ונוער Children and Youth								בית ספר School
אחר Other	ספורט Sport	אחרים Others	מועדונית After-School Child Care Facility	העשרה לימודית Educational Enrichment	ספורט Sport	מחול Dance	מוזיקה Music	תיאטרון Theatre	אמנות פלסטית Plastic Arts	
238	459	861	2,649	1,729	5,668	1,823	375	425	1,177	סה"כ Total
20	-	27	161	47	310	64	17	38	64	Ehud אהוד
-	-	-	165	75	364	60	24	25	157	Ahuza אחוזה
-	87	75	115	32	328	59	9	-	24	Einstein אינשטיין
-	-	65	126	93	296	127	5	25	46	Arlozorov ארלוזורוב
-	38	15	76	67	359	105	16	21	57	Ilanot אילנות
-	80	-	-	15	35	30	-	-	-	Ahmadia אחמדיה
-	-	26	104	63	206	210	-	19	89	Ben Gurion בן-גוריון
-	-	42	63	34	40	49	-	14	0	Gordon גורדון
-	-	12	33	31	75	42	-	-	34	Degania דגניה
4	-	23	108	137	160	54	-	78	77	David Yalin דוד ילין
49	-	44	77	61	169	39	12	-	66	Dinur דינור
-	-	-	68	-	75	-	-	-	46	Dror דרור
-	-	63	79	77	168	26	11	23	56	Hapatuah הפתוח
-	54	90	140	205	644	150	44	68	102	Herzl הרצל
-	20	-	20	21	52	22	-	-	25	Hufit חופית
-	52	44	48	47	313	83	-	-	22	Tchernichovsky טשרניחובסקי
-	8	-	38	20	11	-	-	-	-	Yavnieli יבניאלי
-	-	-	68	47	33	13	26	21	25	Yizre'eliyya יזרעאליה
-	10	210	18	43	126	61	5	9	4	Carmel כרמל
-	-	14	127	-	80	31	-	-	7	Leo Baeck ליאו בק
-	-	35	70	45	93	15	27	8	-	Meginim מגינים
..	50	-	215	104	308	44	-	-	40	Neot Peres נאות פרס
-	-	5	217	136	327	122	42	37	83	Nofim נופים
-	10	13	105	111	99	88	42	-	40	Ein Hayam עין הים
40	15	26	38	19	47	-	6	-	21	Aliyya עליה
-	20	8	83	63	300	23	14	23	42	Romema רוממה
-	-	-	89	43	167	93	-	-	12	Ramot רמות
125	15	-	-	-	300	127	42	16	15	Reut רעות
-	-	-	47	30	35	3	15	-	10	Shalva שלוה
-	-	24	94	63	148	83	14	-	13	Tel Hai תל חי
-	-	-	38	-	-	-	-	-	-	Nirim נירים
-	-	-	19	-	-	-	4	-	-	Gavrieli גבריאלי

מקור: המחלקה לחינוך חברתי ערכי ובתי"ס יסודיים, עיריית חיפה

Source: The Department of Socially-valued Education and Primary Schools, Haifa Municipality

מערכת קהילתית, משתתפים בחוגים בבתי ספר
Community System - Participants in Courses at Schools

10.32

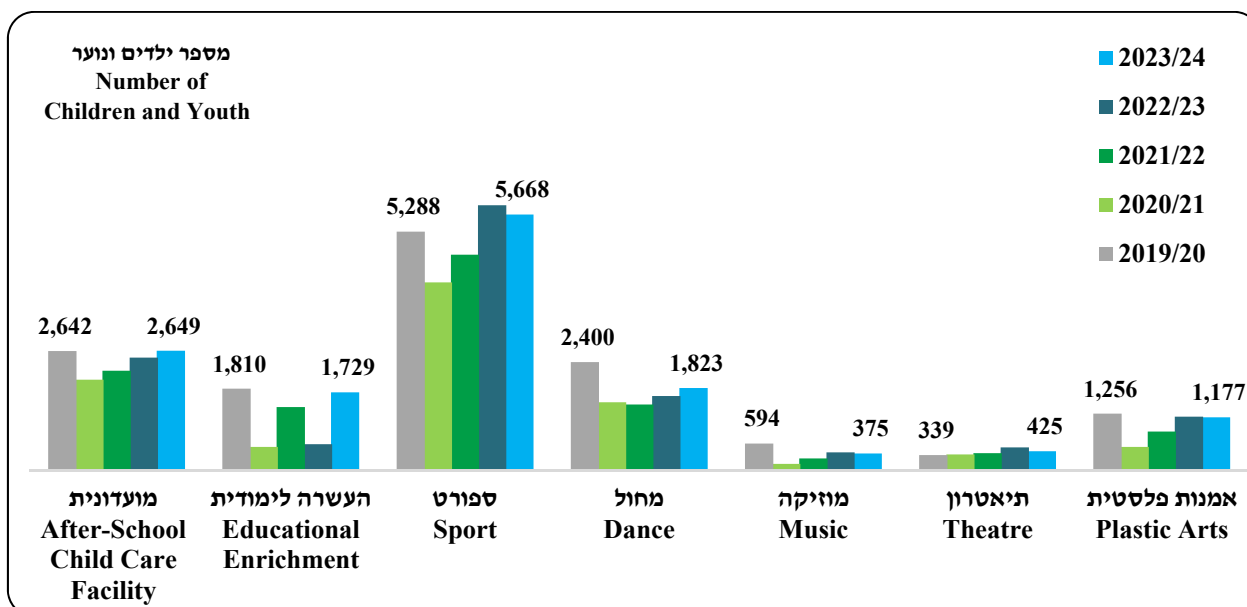

מקור: המחלקה לחינוך חברתי ערכי ובתי"ס יסודיים, עיריית חיפה
Source: The Department of Socially-valued Education and Primary Schools, Haifa Municipality

אירועי תרבות לפי מרחב קהילתי וקטגוריה
Cultural Events by Community Units and Category
2020-2017

10.33

Community Unit	2020	2019	2018	2017	מרחב קהילתי
Total	26,880	21,812	25,708	24,112	סה"כ
Q. Hayyim- Q. Shemu'el	1,506	913	1,512	1,849	קריית חיים וקריית שמואל
Haifa Bay	780	428	420	739	מפרץ חיפה
Lower Town	3,306	3,308	4,076	3,990	עיר תחתית
West Haifa	2,722	2,885	4,011	3,130	מערב חיפה
Carmel	5,688	5,297	6,421	6,088	כרמל
Hadar	4,774	3,601	3,354	3,053	הדר
Nawe Sha'anana Yizre'eliyya	4,375	4,111	5,147	4,425	נוה שאנן-יזרעאליה
Ramot Hacarmel	1,205	1,269	767	838	רמות הכרמל
Online Web Events	2,524	-	-	-	אירועים מקוונים באינטרנט
Category					קטגוריה
Total¹	..	27,188	32,587	33,165	סה"כ ¹
Shows	..	2,114	2,338	2,598	מופעים
Children	..	4,735	4,864	4,740	ילדים
Night	..	2,188	2,187	3,242	לילה
Lecture	..	3,524	3,308	2,201	הרצאה
Art and Exhibitions	..	7,157	8,923	8,238	אמנות ותערוכות
Theater	..	849	1,038	1,158	תיאטרון
Cinema Quality	..	4,450	5,205	4,991	קולנוע איכות
Tours and Sports	..	2,171	1,486	1,577	סיורים וספורט
Holidays	..	-	3,238	3,420	חגים ומועדים

Note: Some cultural events belong to more than one category
".." Missing data

Source: Branch of Culture, Haifa Municipality

הערה: ¹ חלק מאירועי התרבות משתייכים ליותר מקטגוריה אחת
".." נתונים חסרים

מקור: אגף התרבות, עיריית חיפה

מרכזים קהילתיים בחיפה
Community Centers in Haifa

10.34

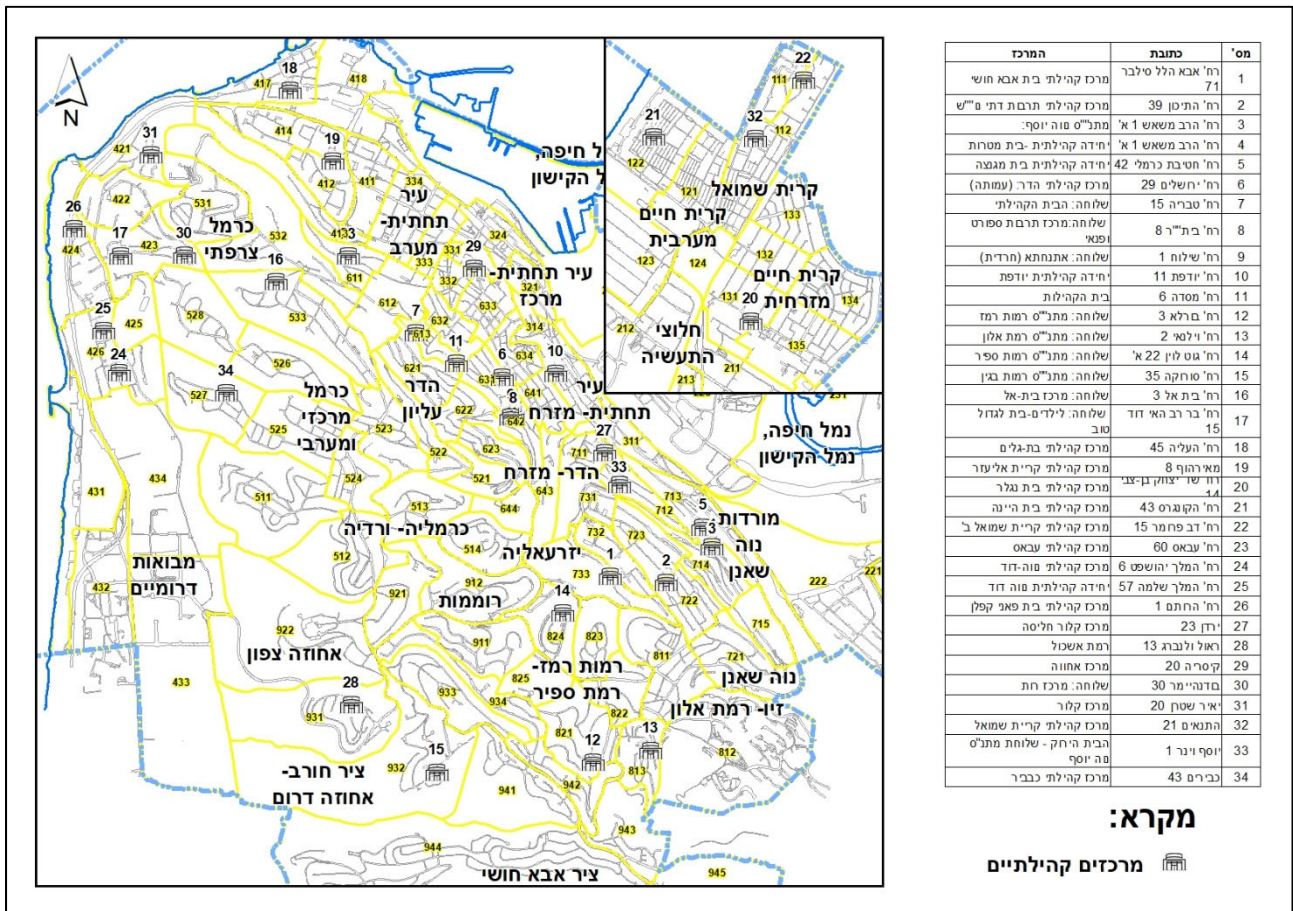

Source: Society and Community Department, Haifa Municipality

מקור: אגף חברה וקהילה, עיריית חיפה

פעילויות במרכזים קהילתיים תשפ"ב - תשפ"ג
Activities at Community Centers 2021/22-2022/23

10.35

Activity Type	תשפ"ג 2022/23		תשפ"ב 2021/22		סוג פעילות
	מספר משתתפים Number of Participants	מספר פעילויות Number of Activities	מספר משתתפים Number of Participants	מספר פעילויות Number of Activities	
Total	264,569	2,923	221,791	2,327	סה"כ
Courses	17,679	911	26,961	1,044	חוגים
Thereof:					מזה:
Courses for Children	8,717	476	18,858	554	חוגים לילדים
Courses for Adults	8,962	435	8,103	490	חוגים למבוגרים
Lectures	38,061	1,149	23,836	582	הרצאות
Literary Meetings	2,575	73	1,363	39	מפגשים ספרותיים
Exhibitions	2,449	44	3,025	42	תערוכות
Shows	152,288	605	123,065	492	מופעים
Festivals	43,152	62	37,306	41	פסטיבלים
Movies	8,365	79	6,235	87	הקרנת סרטים

Source: Society and Community Department, Haifa Municipality

מקור: אגף חברה וקהילה, עיריית חיפה

חוגים לילדים במרכזים קהילתיים, תשפ"ג
Courses for Children at Community Centers 2022/23

השכלה כללית, אחר ¹ General Education, Other ¹		ספורט Sport		מחול Dance		מוזיקה Music		תיאטרון Theater		מרכז קהילתי Community Center
משתתפים Participants	חוגים Courses	משתתפים Participants	חוגים Courses	משתתפים Participants	חוגים Courses	משתתפים Participants	חוגים Courses	משתתפים Participants	חוגים Courses	
3,240	212	2,762	128	1,740	57	618	64	357	15	סה"כ Total
290	8	160	11	36	3	-	-	30	3	נוה דוד Nawe David
280	28	37	4	33	3	58	6	22	2	בית פאני קפלן Beit Fanny Kaplan
-	-	28	3	104	5	3	1	-	-	בת גלים Bat Galim
155	6	612	9	612	4	161	4	67	2	בית אבא חושי Beit Aba Khoushy
175	7	50	5	37	2	-	-	40	2	עבאס Abas
75	4	290	21	55	2	55	4	-	-	מרכז תרבות דתי נוה שאנן Nawe Sha'anana (Religious)
524	43	21	3	27	3	159	28	-	-	נוה יוסף Nawe Yosef
63	3	68	4	-	-	14	1	-	-	בית מגנצה Beit Magnetza
137	18	50	3	24	2	-	-	19	1	חליסה Halisa
695	42	529	29	268	12	36	5	69	2	רמות ² Ramat ²
30	2	50	1	80	3	10	1	-	-	בית נגלר Beit Nagler
60	3	143	7	134	2	45	3	-	-	קריית שמואל Qiryat Shemuel
45	4	370	6	15	1	-	-	-	-	אחוה Achva
65	3	40	2	-	-	25	1	-	-	יודפת Yodfat
436	21	111	7	133	7	27	5	-	-	הדר ³ Hadar ³
68	12	40	8	96	4	5	4	10	1	בית היינה Beit Heine
27	4	6	1	7	1	-	-	-	-	בית לגדול טוב Beit Ligdol Tov
60	2	57	3	19	2	-	-	30	1	בית אל Beit El
50	1	-	-	-	-	20	1	70	1	קבאביר Kababir
-	-	100	1	60	1	-	-	-	-	עין הים En Hayam
5	1	-	-	-	-	-	-	-	-	קריית אליעזר Kiryat Eliezer

הערות: ¹ כולל סדנאות, הרצאות והשתלמויות, חוגים עיוניים, מועדונים חברתיים

² כולל שלוחות: רמת אשכול, רמת אלון, רמות רמז, רמת ספיר, רמת בגין

³ כולל שלוחות בכתובות: ירושלים 29, טבריה 15, השילוח 1, בית"ר 8

"..." נתונים חסרים

Notes:

¹ Includes Workshops, Lectures and Theoretical Studies Programs, Social Clubs

² Includes branches: Ramat Eshkol, Ramat Alon, Ramot Remez, Ramat Sapir, Ramat Begin

³ Includes branches: Yerushalaim 29, Tveria 15, Hashiloah 1, Beitar 8

"..." Missing data

Source: Society and Community Department, Haifa Municipality

מקור: אגף חברה וקהילה, עיריית חיפה

חוגים למבוגרים במרכזים קהילתיים, תשפ"ג
Courses for Adults at Community Centers 2022/23

השכלה כללית, אחר ¹ General Education, Other ¹		ספורט Sport		מחול Dance		מוזיקה Music		תיאטרון Theater		מרכז קהילתי Community Center
משתתפים Participants	חוגים Courses	משתתפים Participants	חוגים Courses	משתתפים Participants	חוגים Courses	משתתפים Participants	חוגים Courses	משתתפים Participants	חוגים Courses	
4,995	213	2,457	141	925	41	389	21	196	19	Total סה"כ
53	4	120	8	15	1	-	-	12	2	נוה דוד Nawe David
235	23	35	4	19	2	31	3	-	-	בית פאני קפלן Beit Fanny Kaplan
75	4	76	7	95	4	-	-	18	2	בת גלים Bat Galim
1,235	38	350	17	130	5	54	1	50	3	בית אבא חושי Beit Aba Khoushy
80	2	10	1	-	-	-	-	-	-	עבאס Abas
100	5	55	4	-	-	40	2	10	1	מרכז תרבות דתי נוה שאנן Nawe Sha'anana (Religious)
455	33	266	25	-	-	32	4	40	3	נוה יוסף Nawe Yosef
-	-	-	-	-	-	-	-	-	-	בית מגנצה Beit Magnetza
358	17	19	1	-	-	-	-	..	1	חליסה Halisa
958	40	650	32	469	15	94	5	-	-	רמות ² Ramat ²
670	13	213	7	62	2	15	1	-	-	בית נגלר Beit Nagler
-	-	18	1	-	-	-	-	-	-	קריית שמואל Qiryat Shemuel
10	1	40	2	-	-	-	-	-	-	אחוה Achva
60	2	80	2	-	-	-	-	-	-	יודפת Yodfat
349	21	272	21	54	7	18	3	56	5	הדר ³ Hadar ³
207	2	163	2	44	2	105	2	10	2	בית היינה Beit Heine
-	-	-	-	-	-	-	-	-	-	בית לגדול טוב Beit Ligdol Tov
80	3	60	5	37	3	-	-	-	-	בית אל Beit El
30	2	-	-	-	-	-	-	-	-	כבאביר Kababir
40	3	-	-	-	-	-	-	-	-	עין היס En Hayam
-	-	30	2	-	-	-	-	-	-	קריית אליעזר Kiryat Eliezer

הערות: ¹ כולל סדנאות, הרצאות והשתלמויות, חוגים עיוניים, מועדונים חברתיים

² כולל שלוחות: רמת אשכול, רמת אלון, רמות רמז, רמת ספיר, רמת בגין

³ כולל שלוחות בכתובות: ירושלים 29, טבריה 15, השילוח 1, בית"ר 8

..." נתונים חסרים

Notes:

¹ Includes Workshops, Lectures and Theoretical Studies Programs, Social Clubs

² Includes branches: Ramat Eshkol, Ramat Alon, Ramot Remez, Ramat Sapir, Ramat Begin

³ Includes branches: Yerushalaim 29, Tveria 15, Hashiloah 1, Beitar 8

..." Missing data

Source: Society and Community Department, Haifa Municipality

מקור: אגף חברה וקהילה, עיריית חיפה

משתתפים בחוגים במרכזים קהילתיים, תשפ"ג
Participants in Courses at Community Centers 2022/23

10.38

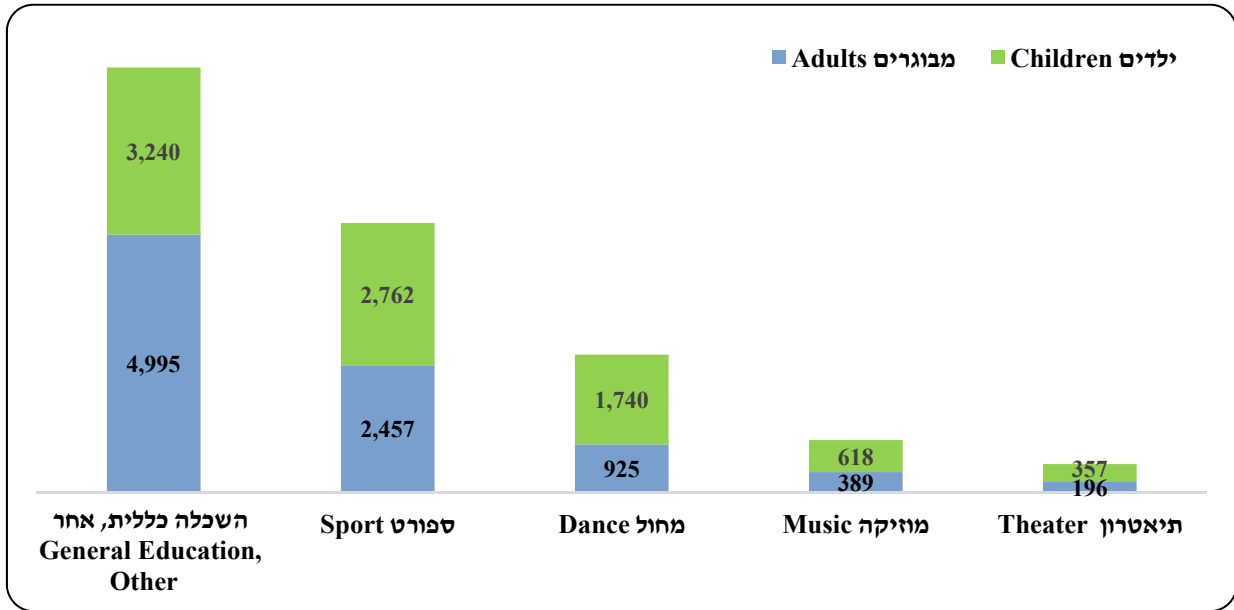

Source: Society and Community Department, Haifa Municipality

מקור: אגף חברה וקהילה, עיריית חיפה

מוקדי פעילות של תנועות הנוער וארגוני הנוער בחיפה
Activity Centers of Youth Movements and Youth Organizations in Haifa

10.39

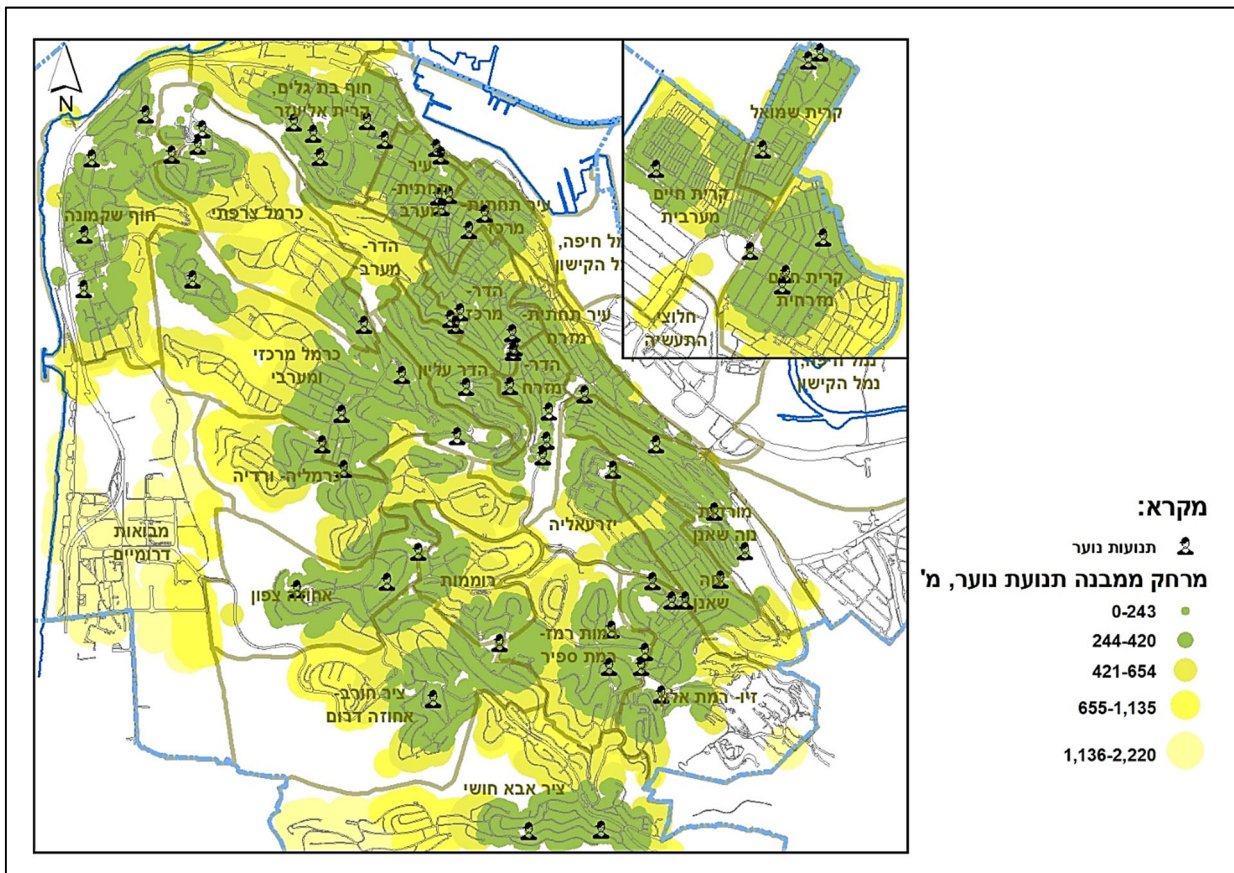

Source: The Department of Youth, Haifa Municipality

מקור: המחלקה לנוער, עיריית חיפה

תנועות הנוער וארגוני נוער בחיפה
Youth Movements and Youth Organizations in Haifa
2025-2022

Youth Movement and Youth Organization	2025		2024		2023		2022		תנועות נוער וארגוני נוער
	מספר חניכים Members of Youth Group	מספר סניפים Number of Branches	מספר חניכים Members of Youth Group	מספר סניפים Number of Branches	מספר חניכים Members of Youth Group	מספר סניפים Number of Branches	מספר חניכים Members of Youth Group	מספר סניפים Number of Branches	
Total	16,120	88	16,156	79	14,174	77	14,821	88	סה"כ
Youth Movement									תנועות נוער
Hebrew Scouts	5,402	13	5,100	13	4,330	13	4,652	13	הצופים העבריים
Ariael	424	2	443	2	391	2	341	2	אריאל
Nitzanim Maronim Scouts	923	4	649	4	663	5	635	5	הצופים הניצנים המרונים
Ha'noar Ha'oved Vehalomed	499	4	891	4	736	4	709	4	הנוער העובד והלומד העברי
Ha'noar Ha'oved Vehalomed- The Arab sector	210	1	155	1	255	1	228	1	הנוער העובד והלומד-מגזר ערבי
Ha'noar Ha'oved Vehalomed - Ha'Mehadshim	-	-	-	-	279	2	310	2	הנוער העובד והלומד - המחדשים
Mahanot Ha'Olim	156	1	58	1	136	1	234	2	מחנות העולים
Ha'Shomer Ha'Zair	972	4	1,273	5	994	5	1,003	5	השומר הצעיר
Ha'Shomer Ha'Zair- Agiyal	115	2	252	2	252	2	318	3	השומר הצעיר- אגיאל
Bnei Akiva	1,016	3	1,000	3	1,031	3	1,111	4	בני עקיבא
Ezra	525	2	502	2	432	2	432	2	עזרא
Ha'noar Ha'Leumi Ihali honeg	158	2	180	2	200	2	200	3	הנוער הלאומי
	-	-	-	-	-	-	135	2	היכלי העונג
Youth Organization									ארגוני נוער
Oz	221	2	271	3	222	3	167	3	עוז
Knafaim Shel Krembo	182	2	179	2	122	2	120	2	כנפיים של קרמבו
Beit Yaakov Batya girls	1,890	8	1,795	7	1,680	6	1,444	7	בנות בית יעקב בתיה
Noam (Traditional youth)	25	1	40	1	45	1	41	1	נועים (נוער מסורתי)
Perhai Adegel	1,080	8	1,262	9	1,145	9	1,423	9	פרחי הדגל
Bat Meleh	186	3	224	3	167	3	189	3	בת מלך
Mad"A	392	1	333	1	115	1	223	1	מד"א
Aharei	69	3	63	3	-	-	75	4	אחריי
Igi	104	1	98	1	62	1	61	1	איגי (נוער גאה קהילת הלהט"ב)
Kkl	192	1	187	1	240	1	189	1	חוגי סיירות קק"ל
Tarbut	72	1	75	1	108	1	59	1	תרבות
Tzvaot Hashem	851	4	577	4	413	4	361	4	צבאות השם
Yahdav	274	2	243	2	132	2	101	2	יחדיו
Ot Ha'noar	-	-	-	-	122	1	60	1	אות הנוער

Source: The Department of Youth, Haifa Municipality

מקור: המחלקה לנוער, עיריית חיפה

אירועים בחופי חיפה
Events at Haifa's Beaches
2025-2017

10.41

Event	מספר משתתפים ¹									אירוע
	2025	2024	2023	2022	2021	2020	2019	2018	2017	
White Night Dance	4,000	-	-	3,000	3,000	-	4,000	4,000	5,000	לילה לבן ריקודים
Sports Events ²	20,000	6,000	2,500	1,500	5,000	5,000	60,000	70,000	80,000	אירועי ספורט ²
Dancing	8,000	8,000	8,000	6,000	6,000	4,000	50,000	50,000	200,000	הרקדות

הערות: ¹אומדן

²כולל: טאי צ'י, זומבה, יוגה, קפוארה, כדור עף חופים, קבוצות הליכה, כדורגל חופים

מקור: אגף החופים ורשות הספורט, עיריית חיפה

Notes: ¹Estimate

²Including: T'ai chi, zomba, yoga, capoeira, beach volleyball, jogging group, beach soccer

Sources: Department of Municipal Beaches and the Municipal Sport Authority, Haifa Municipality

אירועי ספורט ופעילויות לקהל הרחב
Public Sport Events and Activities
2025-2017

10.42

Activity	מספר משתתפים ¹									פעילות
	2025	2024	2023	2022	2021	2020	2019	2018	2017	
Total	37,050	27,650	28,000	21,850	22,550	15,200	38,000	97,000	88,700	סה"כ
Speed-Walking	5,000	4,000	4,000	3,000	2,000	1,000	4,000	7,500	6,200	הליכה
Running	15,000	7,000	7,500	6,000	5,000	4,000	12,000	35,000	33,000	ריצה
Dancing	8,000	8,000	8,000	6,000	6,000	4,000	15,000	15,000	15,000	ריקודים
Physical Fitness ²	-	-	-	-	5,000	4,000	2,000	7,000	7,000	כושר גופני ²
Ball Games ³	5,000	5,000	5,000	4,000	3,000	2,000	2,500	4,000	4,200	משחקי כדור ³
Acrobatics	800	800	700	800	600	-	400	800	600	אקרובטיקה
Swimming	550	550	600	400	300	-	1,600	2,000	2,000	שחייה
Sailing	1,200	800	700	150	150	200	500	700	700	שייט
Health Happening	1,500	1,500	1,500	1,500	500	-	-	25,000	20,000	הפנינג בריאות

הערות: ¹אומדן

²מפגשי כושר גופני כוללים: טאי-צ'י, יוגה, פעילויות לילדים ועוד

³משחקי כדור כוללים: טניס, כדורסל, כדורגל, כדורעף

מקור: רשות הספורט, עיריית חיפה

Notes: ¹Estimate

²Fitness sessions include: t'ai chi, yoga, children's activities, Pilates, aerobic, kickboxing

³Ball games include: tennis, basketball, soccer, volleyball

Source: Municipal Sport Authority, Haifa Municipality

מתקני ספורט בחיפה, בשנים נבחרות
Sport Facilities in Haifa, in Selected Years

10.43

Sport Facility	מספר מתקנים Number of Facility			מתקן ספורט
	2025	2023	2021	
Total	366	365	361	סה"כ
Stadiums	5	5	5	אצטדיונים
Large Sport Halls	64	64	64	אולמות ספורט גדולים
Large Football Fields	7	7	7	מגרשי כדורגל גדולים
Swimming Pools	6	6	6	בריכות שחייה
Sport Centers	8	8	8	מרכזי ספורט, נופש ופנאי
Gyms	26	26	24	חדרי כושר
Tennis Courts	26	26	26	מגרשי טניס
Municipal Fields	56	56	56	מגרשים עירוניים
Walking Tracks	14	13	13	מסלולי הליכה
Small Sport Halls at Schools	72	72	72	אולמות ספורט קטנים בבתי ספר
Basketball Fields	68	68	68	מגרשי כדורסל
Pitank Fields	3	3	3	מגרשי פיטאנק
Folk Dance Facilities	3	3	3	רחבות ריקודי עם
Lawn Bowling	1	1	1	כדורת דשא
Skatepark	1	1	1	סקייטפארק
workout	3	3	1	מתחם לאימוני מתח וכושר
Sports Activity Center (Sportech)	1	1	1	מתחם ספורט משולב (ספורטק)
Hockey Court	1	1	1	מגרש הוקי
Extreme Bicycle Tracks	1	1	1	מסלולי אופניים אקסטרים

Source: Sport Authority, Haifa Municipality

מקור: רשות הספורט, עיריית חיפה

אירועי ספורט באצטדיון הכדורגל ע"ש סמי עופר

10.44

**Sports Events at Sammy Ofer Stadium
2024 - 2019**

	2024	2023	2022	2021	2020	2019	
Football Matches	43	47	51	58	42	47	משחקי כדורגל
Thereof: Premier League	32	34	34	36	32	35	מזה: ליגת על
Israel State Cup match	4	4	3	8	3	2	גביע המדינה
Toto Cup Match	5	3	4	4	3	3	גביע טוטו
Radius Hosting Game	1	-	2	1	1	-	אירוח משחק
International Football Matches	1	1	2	1	1	5	משחקים בינלאומיים
European League Matches	-	5	6	8	2	2	משחקי ליגות אירופאיות
Number of Audience Viewers	483,596	698,558	860,187	458,718	140,446	510,061	מספר הצופים בקהל

הערה: בשנים 2020-2021 בכפוף למגבלות בתקופת מגפת הקורונה, הוגבלה תפוסת הקהל באצטדיון

Note: In 2020-2021, due to the restrictions during the coronavirus pandemic, crowd occupancy at the stadium was limited

Source: Sammy Ofer Stadium

מקור: אצטדיון סמי עופר

מסלולי הליכה ואופניים בחיפה (ק"מ), בשנים נבחרות
Walking Tracks and Bicycle Tracks in Haifa (Km), in Selected Years

10.45

Walking Tracks	2025	2023	2021	2018	2016	מסלולי הליכה
Hecht Park	1.6	1.6	1.6	1.6	1.6	פארק הכט
Shikmona Park	3	3	3	3	3	פארק שקמונה
Dado Beach	2	2	2	2	2	חוף דדו
Oceanographic and Limnological Research - Alenbi	1.8	1.8	1.8	1.8	-	חקר ימים ואגמים - אלנבי
Bat Gallim Promenade	1.2	1.2	1.2	1.2	1.2	טיילת בת גלים
Hulda Gurevitz Promenade	0.7	-	-	-	-	טיילת חולדה גורביץ'
Louis Promenade	1	1	1	1	1	טיילת לואי
Qiryat Hayyim Beach	1.3	1.3	1.3	1.3	1.3	חוף קריית חיים
Aba Hushi Way	1.2	1.2	1.2	1.2	1.2	דרך אבא חושי
Gold walking track- Carmel	2.8	2.8	2.8	2.8	2.8	מסלול הזהב- שכונת הכרמל
Gold walking track- Nawe Sha'anani	3.1	3.1	3.1	3.1	3.1	מסלול הזהב- שכונת נווה שאנן
Gold Walking Track- Kiryat Eliezer	2	2	2	2	2	מסלול הזהב- שכונת קריית אליעזר
Hai Bar Carmel Forests Track	3.8	3.8	3.8	-	-	מסלול חי בר יערות הכרמל
Around Sammy Ofer Stadium	1	1	1	-	-	סובב אצטדיון סמי עופר
Bicycle Tracks						מסלולי אופניים
Hecht Park	1.6	1.6	1.6	1.6	1.6	פארק הכט
Shikmona Park	3	3	3	3	3	פארק שקמונה
Oceanographic and Limnological Research - Alenbi	1.8	1.8	1.8	-	-	חקר ימים ואגמים - אלנבי
Ezov Stream	5	5	5	5	5	נחל אזוב
Carmel Forests	5 ומעלה	5 ומעלה	5 ומעלה	5 ומעלה	5 ומעלה	יערות הכרמל
Extreme Bicycle track Hecht Park	1.8	1.8	1.8	-	-	מסלול אופניים אקסטרים פארק הכט

Note: The length of the track is in one direction

הערה: אורך המסלול הוא בכיוון אחד

Source: Municipal Sport Authority, Urban Infrastructure, Haifa Municipality מקור: רשות הספורט ואגף שיפור פני העיר, עיריית חיפה

עיסוק בפעילות התנדבותית של בני 20 ומעלה בערים הגדולות
Voluntary Activities of Persons Aged 20 and Above in the Large Cities
2024

Voluntary	בני ברק Bene Beraq	נתניה Netanya	באר שבע Be'er Sheva	פתח תקווה Petah Tiqwa	אשדוד Ashdod	ראשון לציון Rishon Leziyyon	תל אביב-יפו Tel Aviv-Yafo	ירושלים Jerusalem	חיפה Haifa	ישראל Israel	התנדבות
	Percentages										אחוזים
Volunteers	34.7	32.2	28.9	28.1	18.5	25.2	43.8	26.3	29.8	30.1	מתנדבים
Thereof: In field of helping needy ¹	39.4	41.1	45.4	33.2	60.8	37.5	25.7	56.9	22.6	38.6	מזה: בתחום עזרה לנוקמים ¹

Notes: 1. Elderly, disable, poor people, youth at risk

הערות: 1. קשישים, מוגבלים, מעוטי יכולת, נוער במצוקה

2. The Relative Sampling Error ranged till 30%

2. טעות הדגימה היחסית נעה עד 30%

Source: Social Survey 2024, Central Bureau of Statistics Website

מקור: סקר חברתי 2024, אתר הלשכה המרכזית לסטטיסטיקה

10.47 בני 20 ומעלה בערים הגדולות שיצאו לנופש או לטיול בשנה האחרונה (%)
Persons Aged 20 and Above in the Big Cities Who Took a Vacation During the Last Year (%)
2024

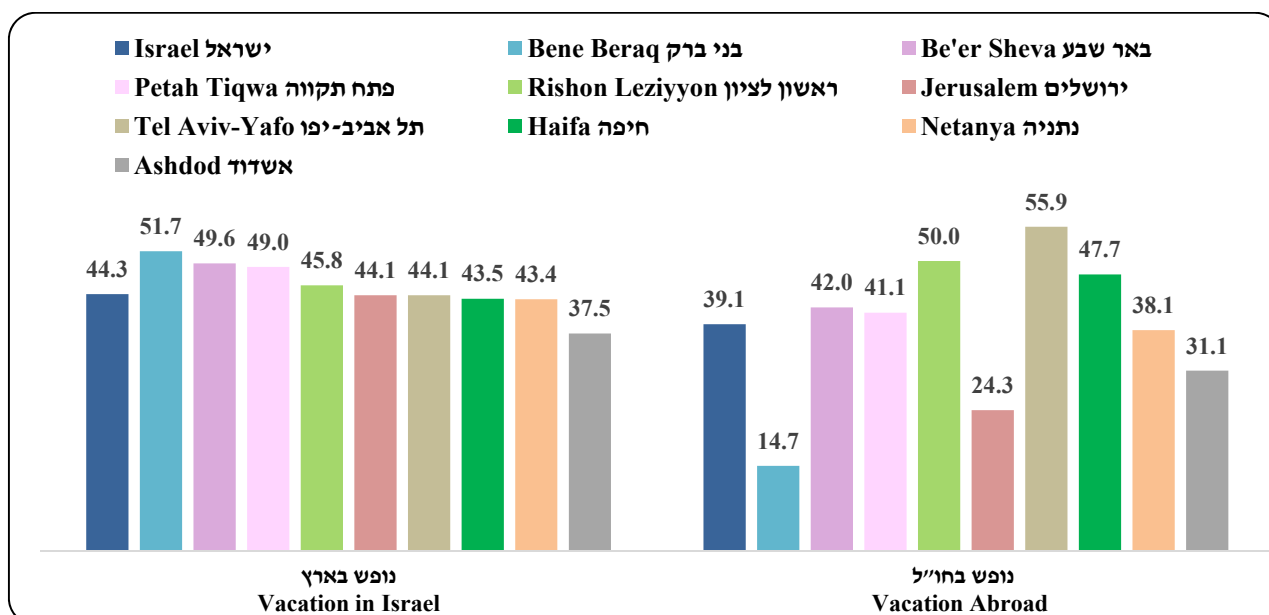

Note: The Relative Sampling Error ranged till 30%

הערה: טעות הדגימה היחסית נעה עד 30%

Source: Social Survey 2024, Central Bureau of Statistics Website

מקור: סקר חברתי 2024, אתר הלשכה המרכזית לסטטיסטיקה

הוצאות חודשיות למשק בית לתרבות, ספורט ובידור (ש"ח)
Monthly Expenditure per Household on Culture, Sport and Entertainment (NIS)
2022-2020

10.48

Activity	בני ברק Bene Beraq	באר שבע Beer Sheva	נתניה Natanya	פתח תקווה Petah Tiqwa	אשדוד Ashdod	ראשון לציון Rishon Leziyyon	תל אביב-יפו Tel Aviv-Yafo	ירושלים Jerusalem	חיפה Haifa	ישראל Israel	פעילות
2020											
Newspapers, Books and Stationery	85	..	16	29	53	28	20	34	עיתונים, ספרים ומכשירי כתיבה
Culture, Sport and Entertainment	..	89	205	129	..	45	314	159	128	149	מופעי תרבות, ספורט ובידור
Recreation and Excursions	119	121	102	~	86	הבראה, נופש וטיולים
Entertainment Durable Goods	..	179	177	191	199	317	167	92	142	157	מוצרי תרבות ובידור בני קיימא
Hobbies, Sport, Camping Equipment	87	178	77	157	..	135	158	151	117	125	תחביבים, ציוד ספורט ומחנאות
Computer, Internet etc.	94	70	42	49	50	מחשב, אינטרנט ומוצריהם
2021											
Newspapers, Books and Stationery	45	..	26	34	35	34	27	עיתונים, ספרים ומכשירי כתיבה
Culture, Sport and Entertainment	..	102	277	242	319	287	286	מופעי תרבות, ספורט ובידור
Recreation and Excursions	..	84	..	93	..	121	151	109	119	157	הבראה, נופש וטיולים
Entertainment Durable Goods	..	186	190	146	162	226	179	114	149	155	מוצרי תרבות ובידור בני קיימא
Hobbies, Sport, Camping Equipment	..	162	60	95	132	189	148	194	99	152	תחביבים, ציוד ספורט ומחנאות
Computer, Internet etc.	..	76	47	46	79	49	מחשב, אינטרנט ומוצריהם
2022											
Newspapers, Books and Stationery	43	54	39	עיתונים, ספרים ומכשירי כתיבה
Culture, Sport and Entertainment	263	360	320	255	305	מופעי תרבות, ספורט ובידור
Recreation and Excursions	..	88	168	163	257	157	168	178	הבראה, נופש וטיולים
Entertainment Durable Goods	..	140	147	187	139	232	168	67	151	153	מוצרי תרבות ובידור בני קיימא
Hobbies, Sport, Camping Equipment	..	159	..	150	67	..	158	213	112	194	תחביבים, ציוד ספורט ומחנאות
Computer, Internet etc.	29	..	44	מחשב, אינטרנט ומוצריהם

Notes: הערות:
 "... - נתונים שאינם לפרסום בשל מיעוט מקרים " - Data cannot be published due to a paucity of cases

מקור: סקר הוצאות משק בית 2022-2020, הלשכה המרכזית לסטטיסטיקה

Source: Household Expenditure Survey 2020-2022, Central Bureau of Statistics